Città di Bresso

CHE SPETTACOLO AL PERTINI

Stagione teatrale 2026-2027

TEATRO
CIVICO PERTINI

INDICE

TEATRO ADULTI

ORE 21:00

01 La leggenda del Santo bevitore *pag. 1*

02 Voci dall'America *pag. 3*

03 Coro gospel "Gospel Light Vocal Ensemble" *pag. 5*

04 Elena di Sparta *pag. 7*

TEATRO ADULTI

05 Scampoli di ordinaria follia
pag. 9

06 Un'idea
pag. 11

07 Nannerl Mozart – verso Nannerl & Wolfgang
pag. 13

INDICE

TEATRO FAMIGLIA
ORE 16:00

03 Il giro del mondo in 80 giorni
pag. 21

01 Clown spaventati panettieri
pag. 17

02 Lulù e la magia di Natale
pag. 19

04 La Gabbianella
pag. 23

05 C'era una volta...lupo!
pag. 25

06 Nido
pag. 27

07 Le avventure di Pulcino
pag. 29

TEATRO ADULTI

INGRESSO GRATUITO FINO
AD ESAURIMENTO POSTI

TEATRO CIVICO PERTINI

VENERDÌ
30 OTTOBRE 2026

I PUNTI NERI

LA LEGGENDA DEL SANTO BEVITORE

Lo spettacolo trasporta la celebre novella di Joseph Roth dai ponti della Senna alla Milano di oggi, tra le banchine della stazione Garibaldi. Il protagonista Andreas, un clochard fragile e smarrito, riceve un aiuto inatteso e una promessa da compiere: restituire un debito a Santa Teresa. Tra tentativi di riscatto, cadute e la costante presenza di un supporto tecnologico contemporaneo, la sua è una parabola intensa sulla grazia destinata agli ultimi. Accompagnata dalle musiche dal vivo dei Punti Neri, la pièce regala un viaggio toccante tra fragilità umana, poesia e un'inaspettata redenzione.

TEATRO
CIVICO PERTINI

VOCI DALL'AMERICA

SABATO
7 NOVEMBRE 2026

JOHN STANSON BAND

Un concerto travolgente in cui la coralità e l'armonizzazione vocale rievocano i sogni e le preghiere del popolo nordamericano. Lo spettacolo si snoda lungo due percorsi musicali affascinanti: il primo ripercorre le country-song anni '70 e il celebre stile West-Coast nato dalla protesta e dall'amicizia tra cantautori californiani; il secondo spazia dallo spiritual struggente al jazz corale, raccontando la matrice africana e le ferite della schiavitù. Un viaggio sonoro di grande suggestione per riscoprire le radici di una musica immortale.

SABATO 19 DICEMBRE 2026

GOSPEL LIGHT VOCAL ENSEMBLE

MUSIC FOR GREEN EVENTS

Il Sestetto vocale Gospel Light propone un entusiasmante viaggio nella musica afroamericana, dallo spiritual al contemporary gospel, fino agli standard jazz e al musical. Con la direzione e gli arrangiamenti polifonici di Sabrina Olivieri, il gruppo regala uno show di grande impatto emotivo. Accompagnate da una formidabile sezione ritmica – che si alterna a suggestivi brani a cappella o al solo pianoforte –, le sei voci soliste sprigionano energia pura, ritmo e passione. Uno spettacolo travolgente capace di coinvolgere ed emozionare il pubblico di ogni età.

TEATRO BLU

VENERDÌ 22 GENNAIO 2027

ELENA DI SPARTA

Ormai anziana, tra il degrado e l'abbandono di una casa invasa dalle ombre e dalla polvere, Elena di Sparta vede scorrere i ricordi di una vita passata tra gloria, bellezza e invidie. Com'è difficile affrontare la solitudine per colei che un tempo fu la donna più desiderata del mondo? «Non viene più nessuno a trovarmi...», sussurra, sfiorata dall'oblio. Ma un visitatore inaspettato torna a farle visita per un'ultima volta. Un testo intenso ed emozionante che rievoca con poesia e nostalgia tempi ed eroi di un'epoca ormai lontana.

TEATRO
CIVICO PERTINI

PAOLO AVANZI E FRANCA DORIGUZZI

SCAMPOLI DI ORDINARIA FOLLIA

VENERDÌ 26 FEBBRAIO 2027

Ispirato ai testi di Paolo Avanzi, lo spettacolo propone una serie di quadri che spaziano dal surreale al tragicomico. Attraverso situazioni paradossali e ironiche, Franca Doriguzzi e Paolo Avanzi mettono in scena le ossessioni e le contraddizioni del mondo moderno: sedute psicoanalitiche con ribaltamento di ruoli, serate romantiche trasformate in thriller, cardiologhe perseguitate, le trappole dei social network, i lati oscuri della politica e le derive della sorte. Una satira brillante e divertente per specchiarsi con leggerezza nella follia di tutti i giorni.

UN'IDEA

SABATO 20 MARZO 2027

SMART SOCIETÀ COOPERATIVA
IMPRESA SOCIALE

Cosa significa scegliere il proprio futuro quando si hanno diciotto anni? Lo spettacolo esplora le ansie e le speranze della giovinezza attraverso due ragazze apparentemente opposte: una immobile sul divano a guardare alla TV i suoi possibili futuri, l'altra in perenne movimento a saltare una corda che la tiene bloccata nello stesso punto. Ma le due protagoniste sono in realtà due volti della stessa persona. Solo riconoscendosi e accettandosi troveranno la risposta alle proprie angosce. Una storia intima e toccante sulla ricerca di sé.

NANNERL MOZART – VERSO NANNERL & WOLFGANG

SABATO 17 APRILE 2027

COLLETTIVO DONOMA
FEDERICA GARAVAGLIA
MAURO MILONE

Rincontratisi nella polverosa stanza d'infanzia a Salisburgo dopo la morte del padre, Wolfgang e la sorella Nannerl fanno i conti con il passato. Un tempo entrambi prodigi acclamati, oggi vivono destini opposti: Amadeus genio musicale sommerso dai debiti, Nannerl costretta a rinunciare alla musica per un matrimonio di convenienza. Tra rese dei conti, ferite e reciproco affetto, il loro scontro tenero e feroce li riporta nel regno immaginario della loro infanzia. Un viaggio teatrale intenso tra talento, sacrifici e legami indissolubili.

TEATRO
FAMIGLIA
INGRESSO GRATUITO SU PRENOTAZIONE

CLOWN SPAVENTATI PANETTIERI

DOMENICA 22 NOVEMBRE 2026

MUSIC FOR GREEN EVENTS

Due eccentrici panettieri con grandi ambizioni circensi trasformano il loro laboratorio in un palcoscenico scoppiettante. Tra nuvole di farina magica, acrobazie pericolanti e divertenti giocolerie con la pala e gli strumenti del mestiere, l'impasto del pane farà lievitare scherzi e gag esilaranti. Uno spettacolo dinamico, poetico e ricco di risate, dove la clownerie incontra la magia del circo per divertire e sbalordire i bambini e i loro genitori. Non di solo pane riderà il pubblico, ma di ogni singola sorpresa ideata da questa coppia irresistibile!

TEATRO
CIVICO PERTINI

LULÙ E LA MAGIA DI NATALE

DOMENICA 20 DICEMBRE 2026

TEATRO BLU

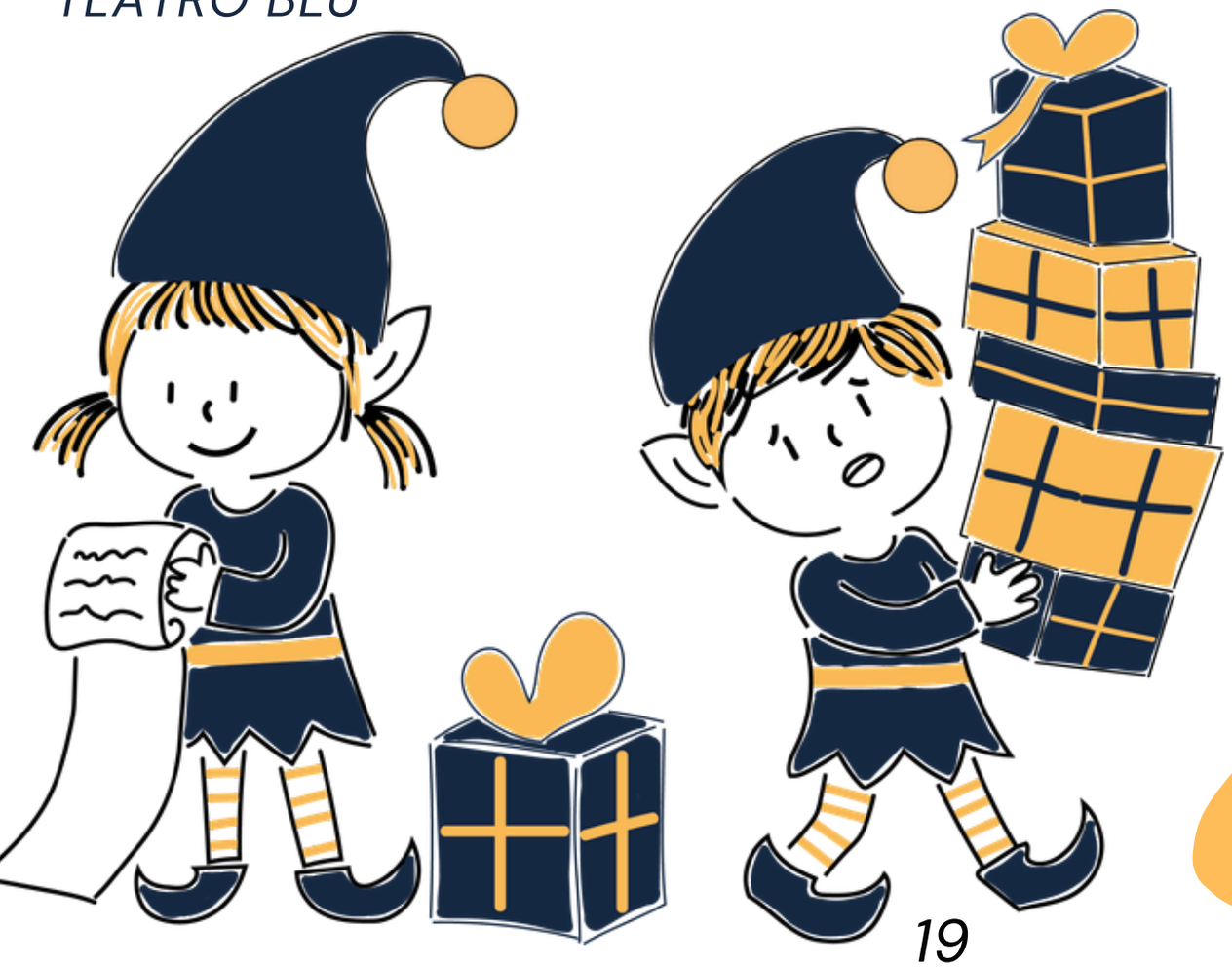

È la Vigilia di Natale e la piccola Lulù ha preparato tutto con cura, ma una bufera blocca i suoi genitori lontano da casa. Triste e sola, la bimba capisce che l'unica cosa che desidera davvero non sono i giocattoli, ma l'affetto della sua famiglia. Con l'aiuto della vicina Nina e della sua inseparabile scimmietta di peluche, Lulù vivrà una serata speciale. Uno spettacolo comico, dolce e poetico che esalta la forza dei sentimenti ed esprime il vero significato delle festività: un momento magico per riscoprire il valore della generosità e dello stare insieme.

IL GIRO DEL MONDO IN 80 GIORNI

MERCOLEDÌ 6 GENNAIO 2027

COMPAGNIA ALL CRAZY

QUESTO SPETTACOLO SI SVOLGERA'
PRESSO IL **TEATRO SAN GIUSEPPE** ALLE **ORE 16:00**

La compagnia All Crazy firma un musical travolgente tratto dal celebre romanzo di Jules Verne. Il pubblico accompagnerà l'eccentrico Phileas Fogg e il suo fedele Passepartout in un'incredibile corsa contro il tempo per vincere una straordinaria scommessa. Tra imprevisti esilaranti, scenografie suggestive, musica e costumi mozzafiato, spettatori di tutte le età viaggeranno attraverso i continenti in un'avventura ritmata e coinvolgente. Lo show perfetto per festeggiare insieme l'Epifania in grande stile!

LA GABBIANELLA

DOMENICA 7 FEBBRAIO 2027

TEATRO BLU

Tratto dal capolavoro di Luis Sepúlveda, lo spettacolo racconta la storia della gabbiana Kengah e del gatto Zorba, a cui viene affidato l'uovo della moribonda volatile. Zorba promette di cospargere d'affetto il piccolo che nascerà e, soprattutto, di insegnargli a volare. Ma come può un gatto insegnare a volare a un uccellino? Grazie all'aiuto di una stravagante comunità di gatti e di un tocco d'empatia, la magia si compirà. Una favola poetica e profonda sull'amore incondizionato, la generosità e il valore dell'accoglienza verso chi è diverso da noi.

C'ERA UNA VOLTA... LUPO!

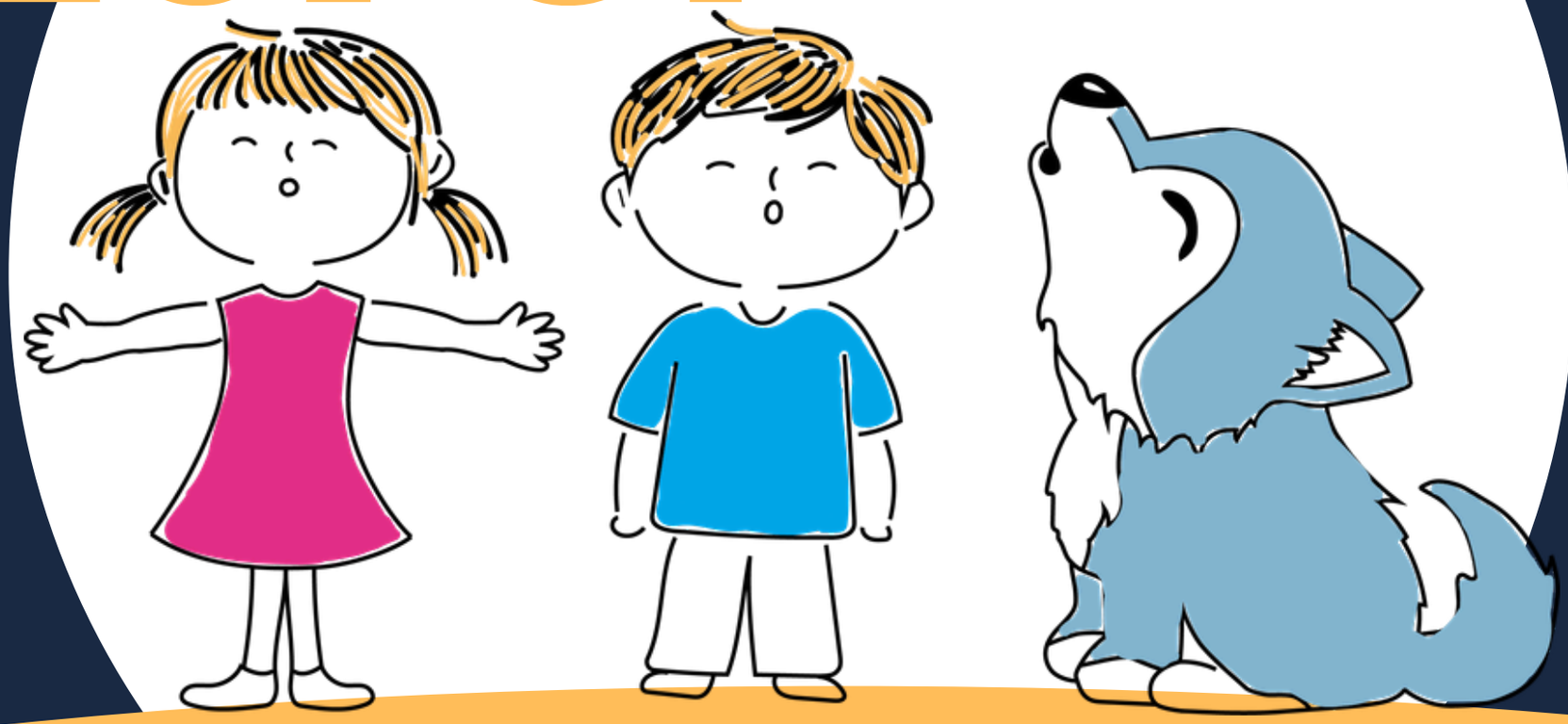

DOMENICA 21 MARZO 2027

SIPARIO ONIRICO

Da Cappuccetto Rosso ai Tre Porcellini, il Lupo è da sempre il "cattivo" per eccellenza delle fiabe tradizionali. Ma siamo davvero sicuri che la sua natura sia così malvagia? E se fosse soltanto un lupo buono costretto a recitare la parte del cattivo per esigenze di copione? Un divertente e originale viaggio attraverso le storie più amate di sempre per scoprire la vera identità di questo indimenticabile personaggio. Uno spettacolo ironico e intelligente che insegna ai bambini a non fermarsi alle apparenze e a superare i pregiudizi con un sorriso.

DOMENICA 11 APRILE 2027

TEATRO TELAIO

NIDO

Due simpatici uccellini vivono in perfetta armonia. Quando arriva un uovo bellissimo e fragilissimo, decidono di costruire il nido più grande e sicuro del mondo. Tuttavia, tra ingegno, pazienza e un briciolo di sfortuna, ogni tentativo di completare l'opera si trasforma in una comica disfatta. Solo dopo una serie di divertenti imprevisti che metteranno a dura prova la loro pazienza, i due protagonisti capiranno che per proteggere ciò che si ama davvero non servono grandi strutture, ma basta liberarsi del superfluo per ritrovare l'essenziale.

TEATRO
CIVICO PERTINI

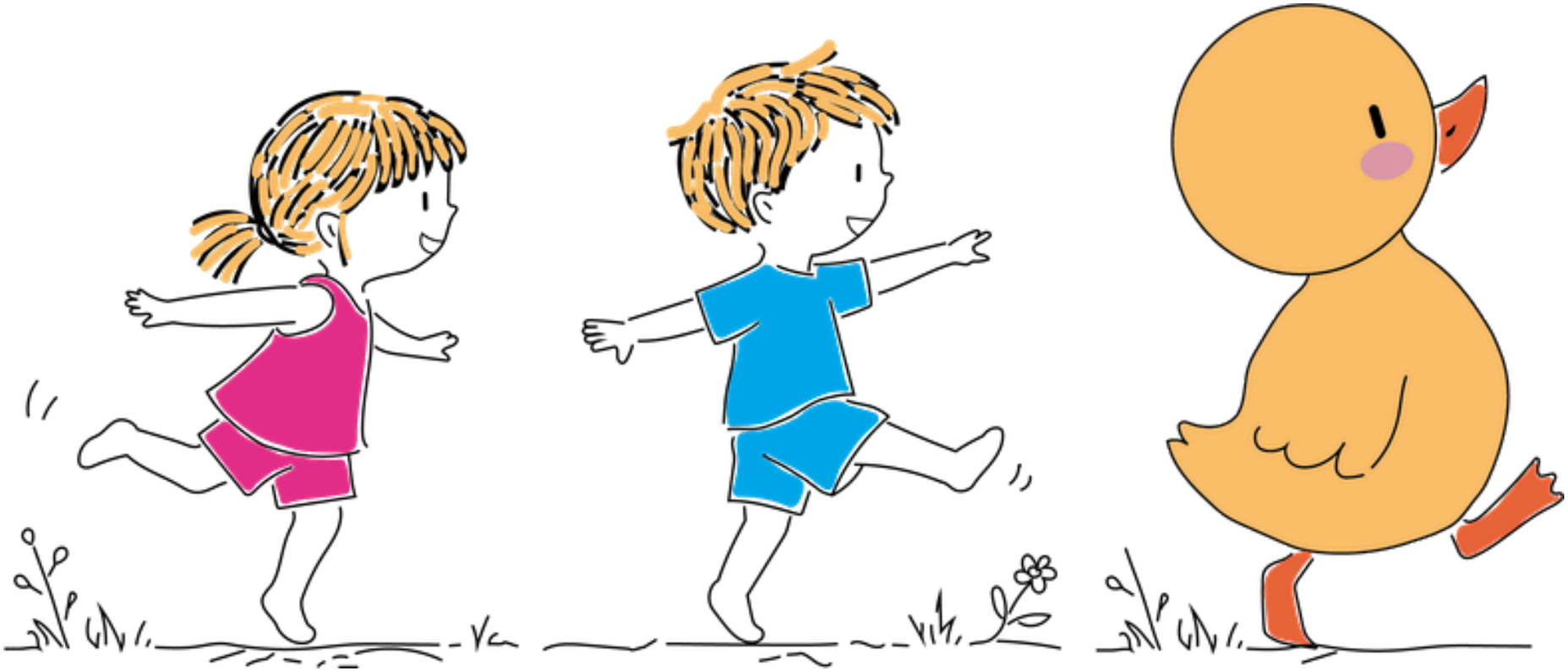

DOMENICA 9 MAGGIO 2027

LE AVVENTURE DI PULCINO

TEATRO PIRATA

29

Nella sua bottega aggiusta-tutto, la stravagante Gelsomina ritrova una valigia con dentro un pulcino di stoffa che prende magicamente vita. Parte così un viaggio strampalato alla ricerca di una mamma per Pulcino, in compagnia di un curioso anatroccolo spaziale. Attraversando città fatte di scatole, boschi di ombrelli e mari sconfinati, i nostri amici incontreranno mamme bizzarre fino al dolcissimo epilogo finale. Uno spettacolo tenero, colorato e ricco d'immaginazione, che racconta con delicatezza la bellezza dell'affetto e della cura reciproca.

TEATRO
CIVICO PERTINI

TEATRO
CIVICO PERTINI

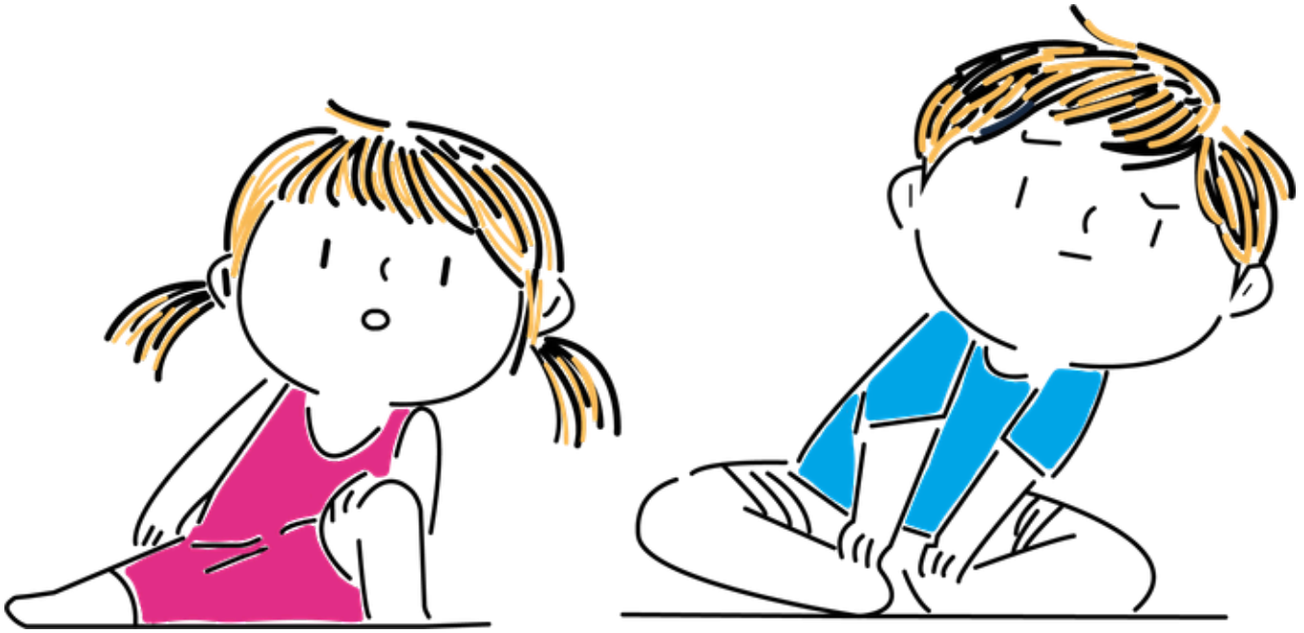

RIMANI AGGIORNATO

TEATRO
CIVICO PERTINI

Città di Bresso