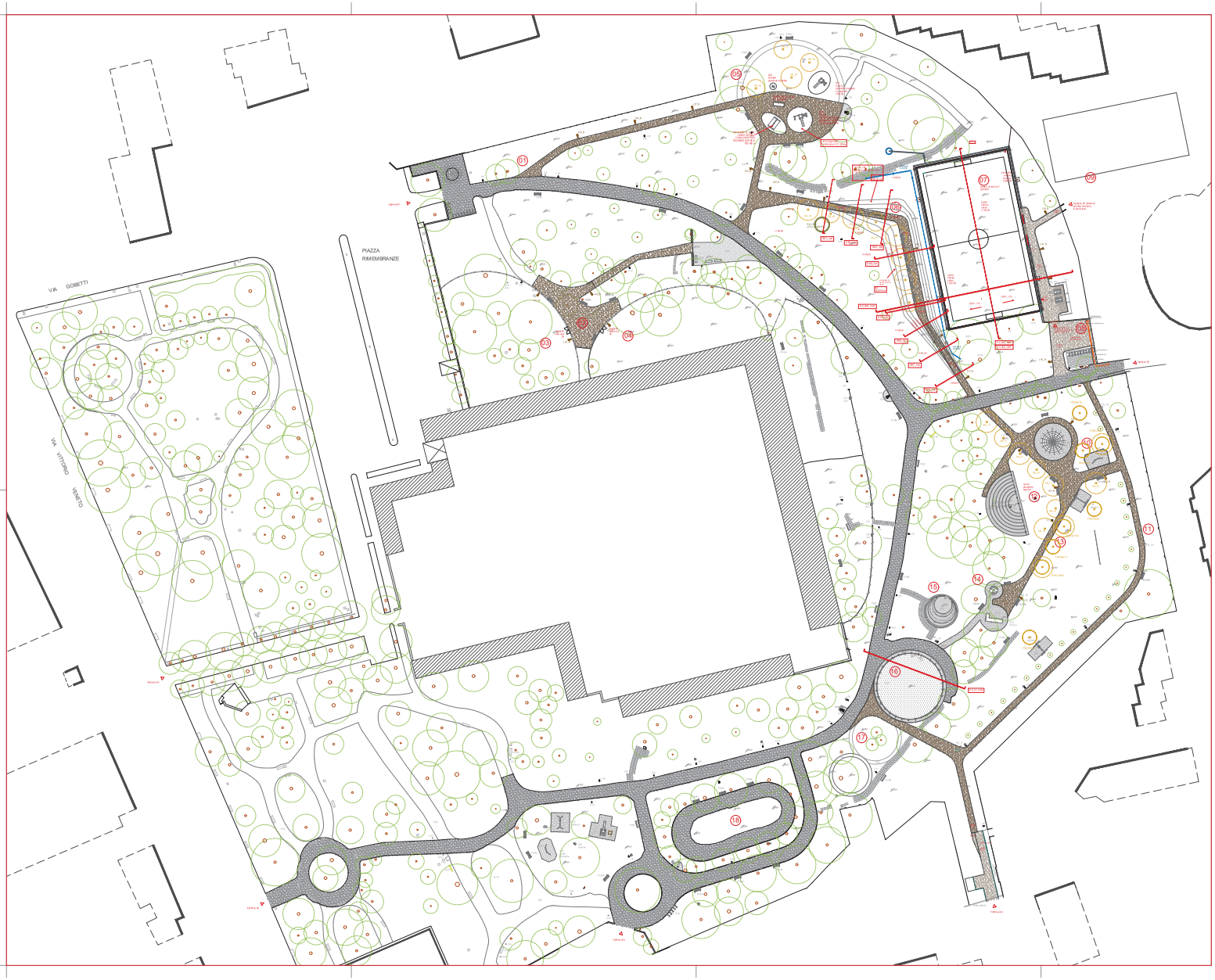

legenda:

01. nuovo percorso di accesso ad area gioco bambini esistente - pavim. calcestre o drenante cementato
02. area socializzazione - pavim.calcestre
03. area cani - femmine in calore e maschi castrati
04. area cani
05. area gioco bambini esistente - area socializzazione
06. area di sosta attrezzata con panchine, lungo il percorso di avvicinamento al recinto del campo da calcio
07. campo da calcio a 7, dim. m25x46 in erba sintetica completo di recinzione ed illuminazione
08. nuovo percorso di accesso in asfalto al recinto del campo da calcio, con spazio di sosta e manovra per mezzi di soccorso e connessione diretta con le strutture sportive dell'oratorio
09. spazi sportivi Oratorio
10. area gioco bambini esistente - nuova area socializzazione pavim. calcestre
11. recupero funzionale del percorso perimetrale in pavim. calcestre
12. anfiteatro esistente - spazio di socializzazione
13. percorso collegamento aree gioco esistenti - pavim. calcestre
14. area gioco bambini esistente - nuova area socializzazione pavim. calcestre
15. area gioco bambini esistente - tastrino
16. area ludica esistente - riqualificazione manto

panchine
cestini portarifiuti
punti luce-illuminazione
alberature / essenze vegetali esistenti
rilievo tronchi alberature esistenti
alberature / essenze vegetali di nuova piantumazione

abaco elementi arredo urbano:

A00. alberature rilevate
C00. cestini porta rifiuti
F00. fontane - punti d'acqua
G00. giochi per bambini
I00. ingresso area cani - cancelletto
L00. lampioni - punti di illuminazione
P00C. panchine _ tipo cemento / muratura
P00M. panchine _ tipo "Milano"
R00. rastrelliere biciclette
X00. elementi extra - recinzioni
Y00. pergolati con vegetazione

abaco materiale suoli e pavimentazioni:

S01. asfalto
S02. ghiaia / sterrato - sentieri
S03. pavimentazione antitrauma
S04. pavimentazione beole
S05. pavimentazione cemento
S06. pavimentazione ciottoli
S07. pavimentazione lastre cls
S08. pavimentazione pietra
S09. nuove pavimentazioni in calcestre

STATO DI VARIANTE_PROGETTO_PLANIMETRIA_1:500

evidenza
_AREE OGGETTO DI INTERVENTO
_ARREDO URBANO OGGETTO
DI INTERVENTO

ELENCO PANCHINE
da rimuovere dalla posizione originale di stato di fatto e/o ricollocare in posizione evidenziata:

P01M

P02M
P05M
P06M

P07C demolizione

P12M
P13M x 4
P14M
P15M
P16M
P17M
P20M
P21M

P23M area cani

P31M
P33M
P34M
P35M
P36M

ELENCO CESTINI
da rimuovere / ricollocare in posizione evidenziata:

C01 rimozione
C03 rimozione
C05 rimozione
C06 rimozione
C15 rimozione
C16 rimozione
C23 rimozione
C30 rimozione
C32 rimozione

C19 cani _da ricollocare
C20 cani _da ricollocare

ELENCO ALBERI ESSENZE VEGETALI
da rimuovere:

A01 rimozione
A02 rimozione
A03 rimozione
A04 rimozione
A05 rimozione
A06 rimozione
A07 rimozione
A08 rimozione
A09 rimozione
A10 rimozione
A12 rimozione
A13 rimozione
A14 rimozione
A15 rimozione

A11 da potare
A16 da potare
A17 da potare
A02b da potare
A03b da potare
A04b da potare

ELENCO GIOCHI
manutenzione:

G10_posizione invariata, nuova pavimentazione antitrauma
G11_posizione invariata -nuova pavimentazione antitrauma
G_var 02
nuovo_scheda tecnica relazione di var.
G_var 01
nuovo_scheda tecnica relazione di var.
G15_invariato

ELENCO PANCHINE
di nuova ubicazione:

(area pertinenza campo da calcio)
P01N tavolo + panca pic nic
P02N tavolo + panca pic nic

ELENCO CESTINI
di nuova ubicazione:

CN_01
CN_02
CN_03
CN_04
CN_05
CN_06
CN_07
CN_08

ELENCO ALBERI ESSENZE VEGETALI
di nuova piantumazione:

AN_01 Fraxinus angustifolia
AN_02 Fraxinus angustifolia
AN_03 Paulownia tomentosa
AN_04 Fraxinus angustifolia
AN_05 Paulownia tomentosa
AN_06 Fraxinus angustifolia
AN_07 Paulownia tomentosa
AN_08 Fraxinus angustifolia
AN_09 Paulownia tomentosa
AN_10 Fraxinus angustifolia
AN_11 Paulownia tomentosa
AN_12 Fraxinus angustifolia
AN_13 Paulownia tomentosa
AN_14 Fraxinus angustifolia
AN_15 Paulownia tomentosa
AN_16 Fraxinus angustifolia
AN_17 Paulownia tomentosa
AN_18 Fraxinus angustifolia
AN_19 Paulownia tomentosa
AN_20 Paulownia tomentosa

ELENCO PUNTI LUCE
di nuova ubicazione:
(non vi sono punti luce esistenti da rimuovere e/o ricollocare)

LN_01
LN_02
LN_03
LN_04
LN_05
LN_06
LN_07
LN_08
LN_09
LN_10
LN_11
LN_12
LN_13
LN_14
LN_15
LN_16
LN_17
LN_18
LN_19
LN_20
LN_21
LN_22
LN_23
LN_24
LN_25

Finanziato dall'Unione europea NextGenerationEU
Italiadomani
MINISTERO DELL'INTERNO

Città di Bresso

PIANO NAZIONALE DI RIPRESA E RESILIENZA (PNRR)
MISSIONE 5 - COMPONENTE 2 - INVESTIMENTO/SUBINVESTIMENTO 2.1
"RIGENERAZIONE URBANA" NEXT GENERATION EU

RIGENERAZIONE URBANA PER LA RIORGANIZZAZIONE FUNZIONALE DELLE STRUTTURE SPORTIVE (PISCINA COMUNALE "P. FOGLIA" / PALESTRA SCUOLA "A. MANZONI") E SPAZI DI PERTINENZA - LOTTO 2

CUP: C79J21039870005

INTERVENTO

FILE: XXX-XXX-XXX-XX

GRUPPO DI PROGETTAZIONE:

ATP: MC3 Architettura S.r.l.
Arch. Enrico Scaramellini
Arch. Cesare Ventura

la DIREZIONE LAVORI
Arch. Enrico Scaramellini

ORDINE DEGLI ARCHITETTI PIANIFICATORI PAESAGGISTI E CONSERVATORI DELLA PROVINCIA DI MILANO n. 2000

REVISIONI

n°	DATA	DESCRIZIONE

IL COMMITTENTE:
Area Governo e Sviluppo del Territorio
Comune di Bresso

IL RESPONSABILE UNICO DEL PROGETTO:
Arch. Fortunato Businaro

PROGETTO DI FATTIBILITA' TECNICO ECONOMICA
PERIZIA DI VARIANTE E SUPPLETIVA N.1

TAVOLA N.: T02A_var

SCALA: 1:500

DATA: 06.2025

TIPOLOGIA ELABORATO:
STATO DI PROGETTO_VARIANTE
PLANIMETRIA
Parco delle Rimembranze

NOTE: